Confine comunale

LEGENDA

- Area di rispetto dei pozzi pubblici (200mt.)
- Fascia di rispetto cimiteriale
- Perimetro del Parco Regionale D.g.r. 7/601 del 28 luglio 2000 rettificata con la D.g.r. 7/6757 del 9 novembre 2001
- Perimetro del Parco Naturale della Valle del Lambro Legge Regionale 18/2005
- Tracciato Progetto definitivo - Opera connessa TR MI 10 Collegamento autostradale Dalmine-Como-Varese-Valico del Gaggiano e opere ad esso connesse
- Fascia di salvaguardia infrastruttura stradale
- Fascia di rispetto strade panoramiche art. 28 P.T.C.P.
- Aree di rischio archeologico
- Aree vincolate ai sensi L. 1497/39 - Bellezze Individuali
- Vincoli di polizia idraulica ai sensi D.G.R. 25.01.02 Fascia di rispetto 10 m
- Vasche volano
- CAT. A1 Fabbricati di valore monumentale
- Villa Zendali con pertinenze e parco dichiarate di interesse culturale

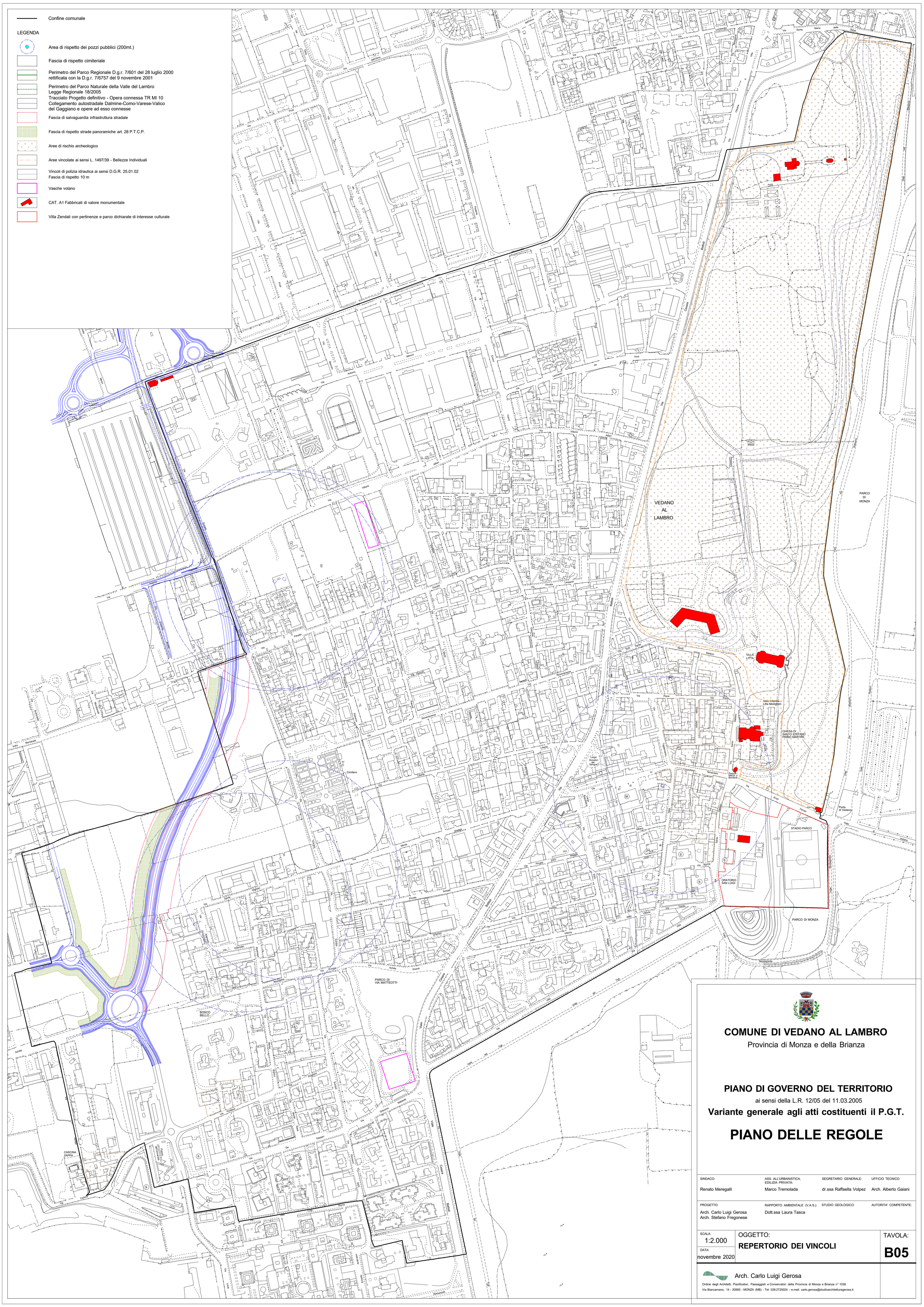

COMUNE DI VEDANO AL LAMBRO

Provincia di Monza e della Brianza

PIANO DI GOVERNO DEL TERRITORIO

ai sensi della L.R. 12/05 del 11.03.2005

Variante generale agli atti costituenti il P.G.T.

PIANO DELLE REGOLE

SINDACO:	ASS. ALL'URBANISTICA, EDILIZIA PRIVATA:	SEGRETARIO GENERALE:	UFFICIO TECNICO:
Renato Meregalli	Marco Tremolada	dr.ssa Raffaella Volpez	Arch. Alberto Gaiani
PROGETTO:	RAPPORTO AMBIENTALE (V.A.S.):	STUDIO GEOLOGICO:	AUTORITA' COMPETENTE:
Arch. Carlo Luigi Gerosa Arch. Stefano Fregonese	Dott.ssa Laura Tasca		

SCALA:	OGGETTO:	TAVOLA:
1:2.000	**REPERTORIO DEI VINCOLI**	**B05**
DATA: novembre 2020		

Arch. Carlo Luigi Gerosa

Ordine degli Architetti, Pianificatori, Paesaggisti e Conservatori della Provincia di Monza e Brianza n° 1038

Via Biancamano, 14 - 20900 - MONZA (MB) - Tel: 039.2725024 - e.mail: carlo.gerosa@studioarchitetturagerosa.it