

Tavola 6a - Progetto di tutela e valorizzazione del paesaggio

1:30.000



Tavola 6b - Viabilità di interesse paesaggistico

1:30.000

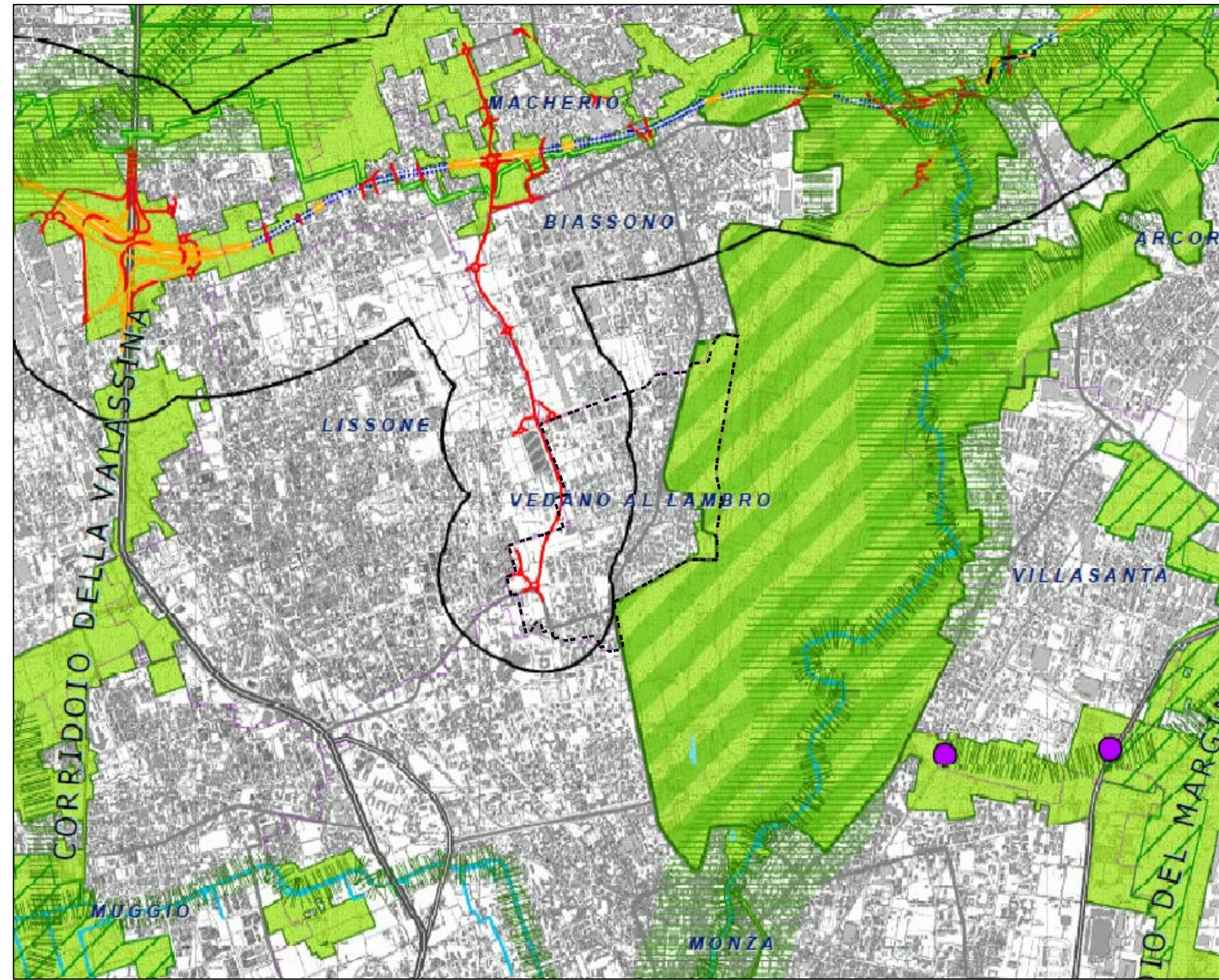

Tavola 6c - Ambiti di azione paesaggistica

1:30.000

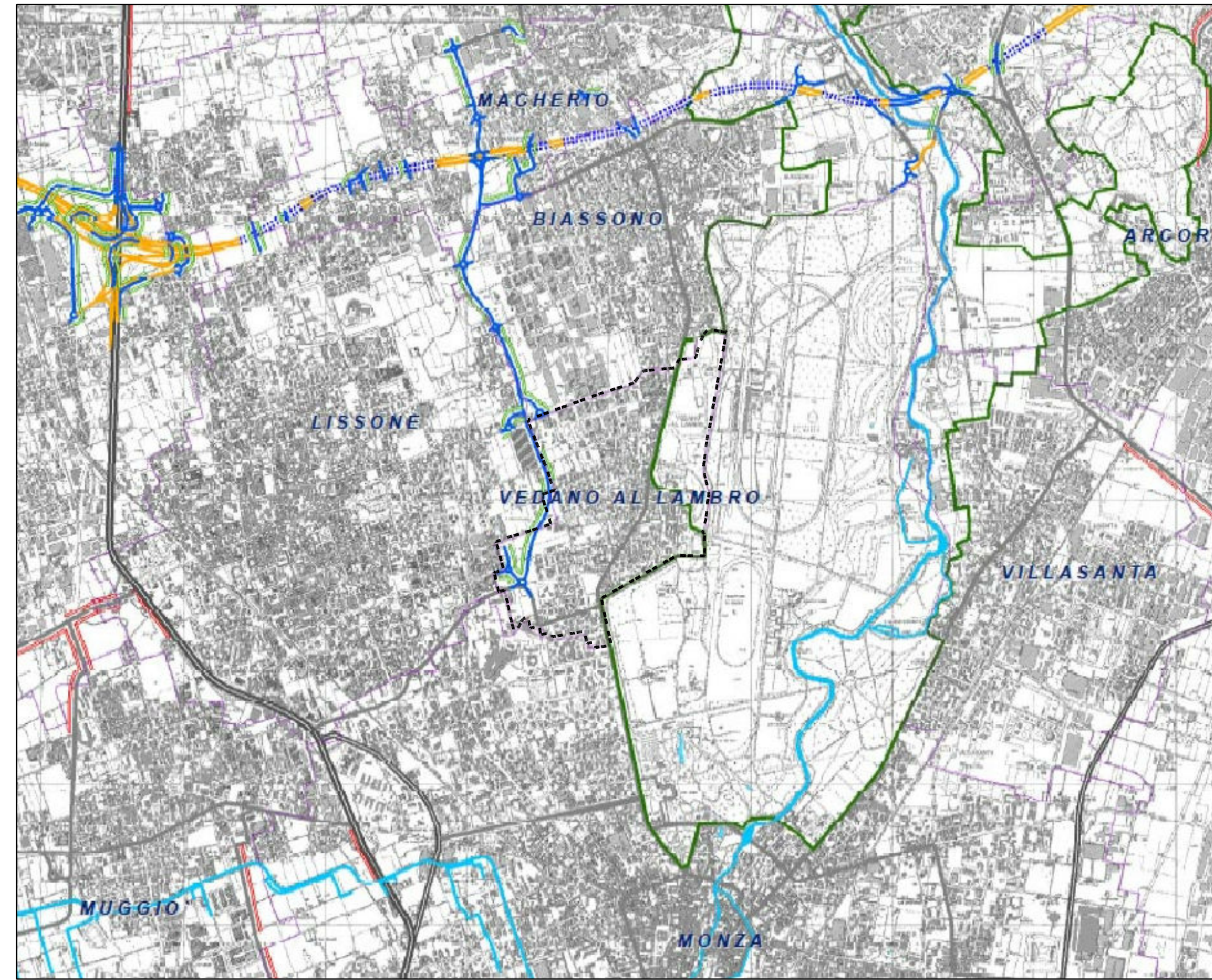

Tavola 6d - Ambiti di interesse provinciale

1:30.000

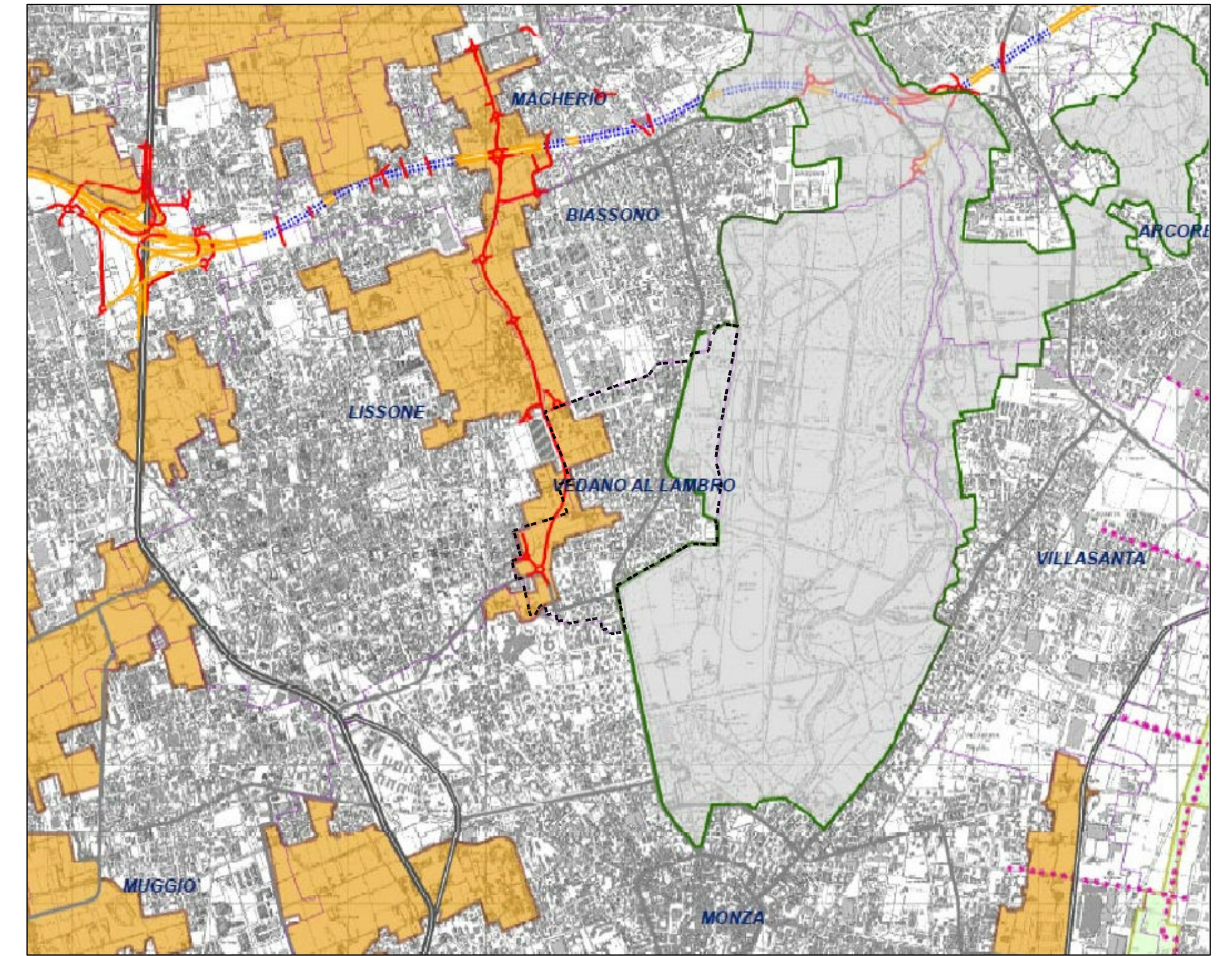

Tavola 7b - Ambiti destinati all'attività agricola di interesse strategico

1:30.000

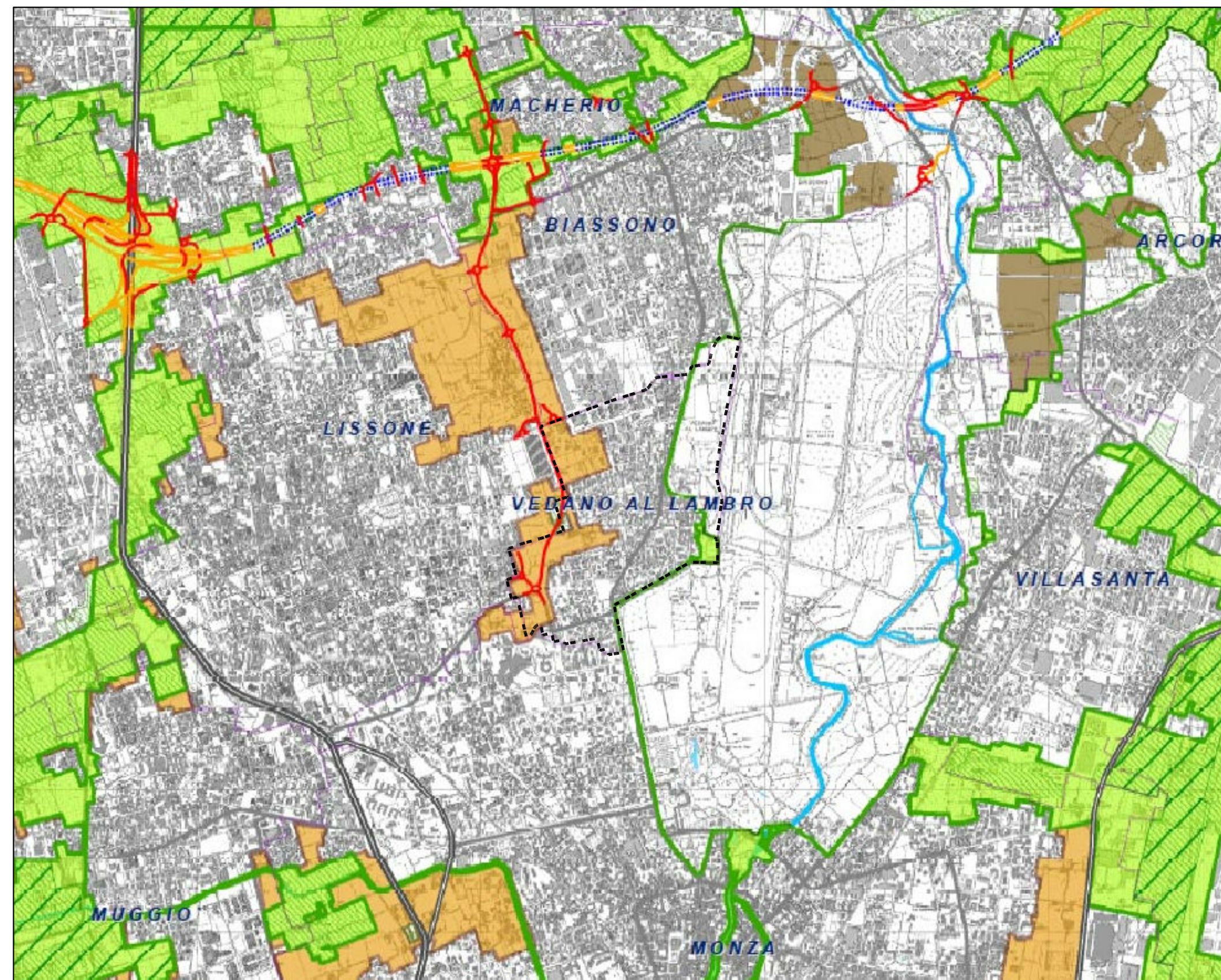
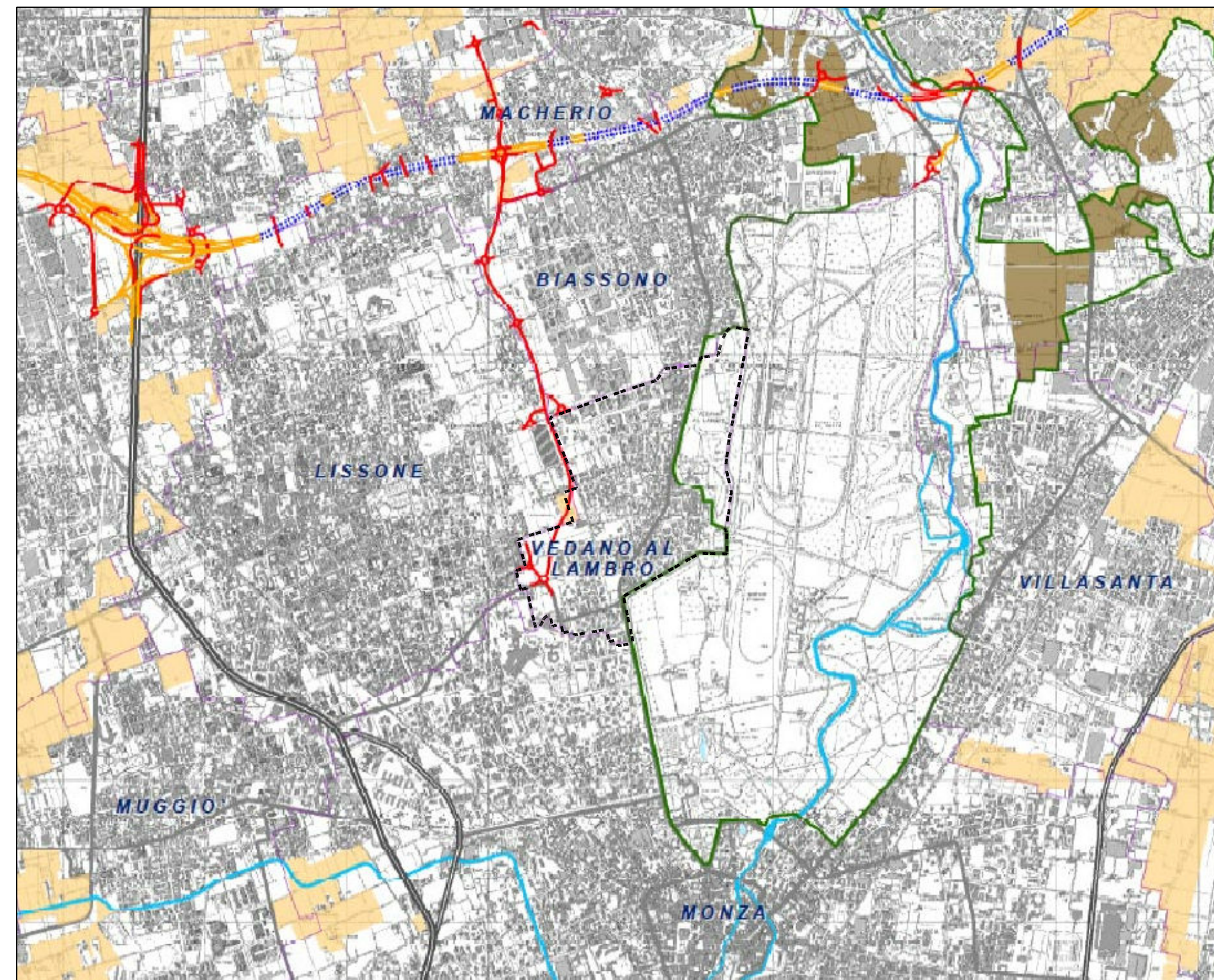

LEGENDA

--- Confine comunale di Veduggio al Lambro

Tavola 12 - Schema di assetto della rete stradale nello scenario di piano

1:40.000





Tavola 13 - Schema di assetto della rete del trasporto su ferro nello scenario di piano

1:40.000



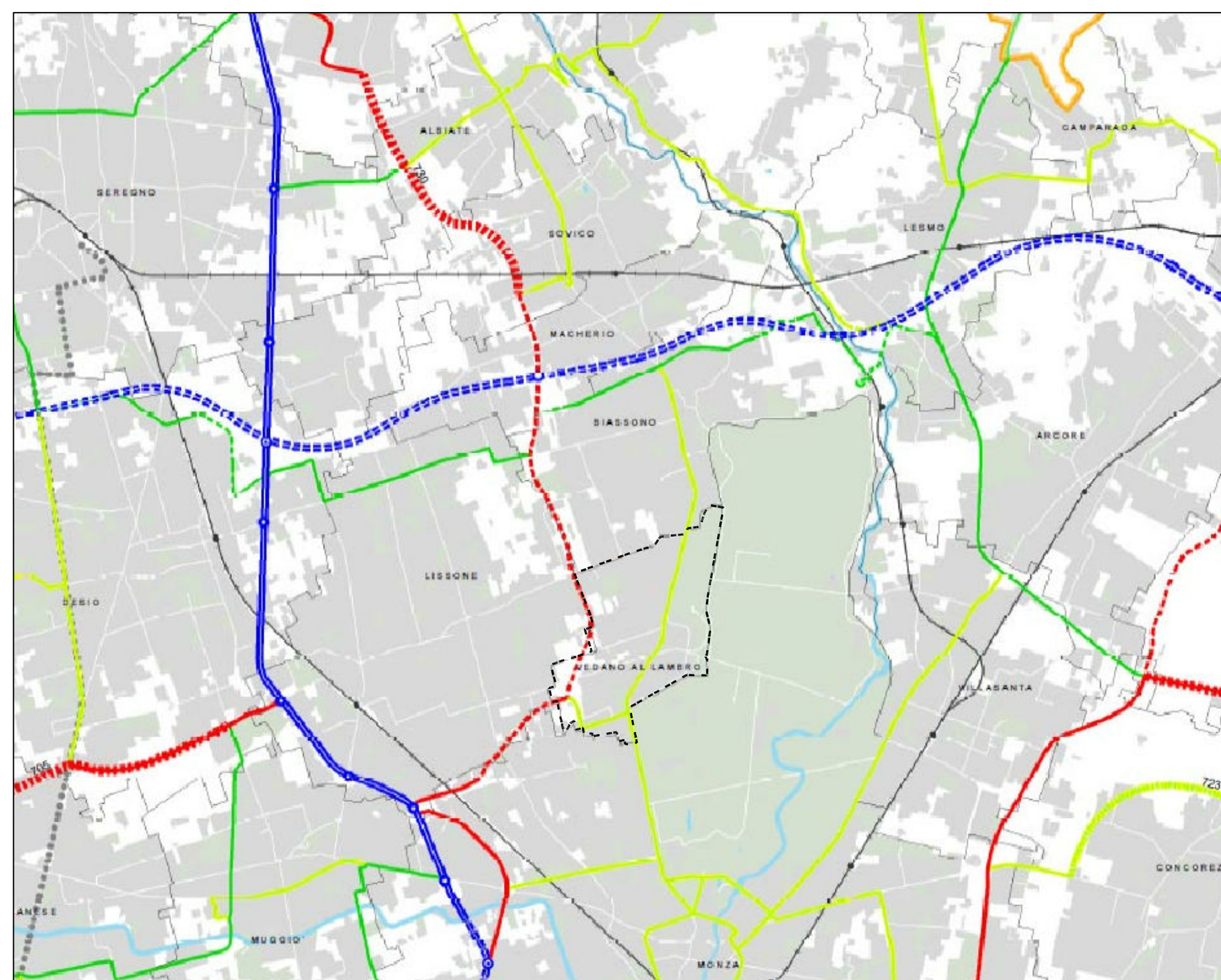
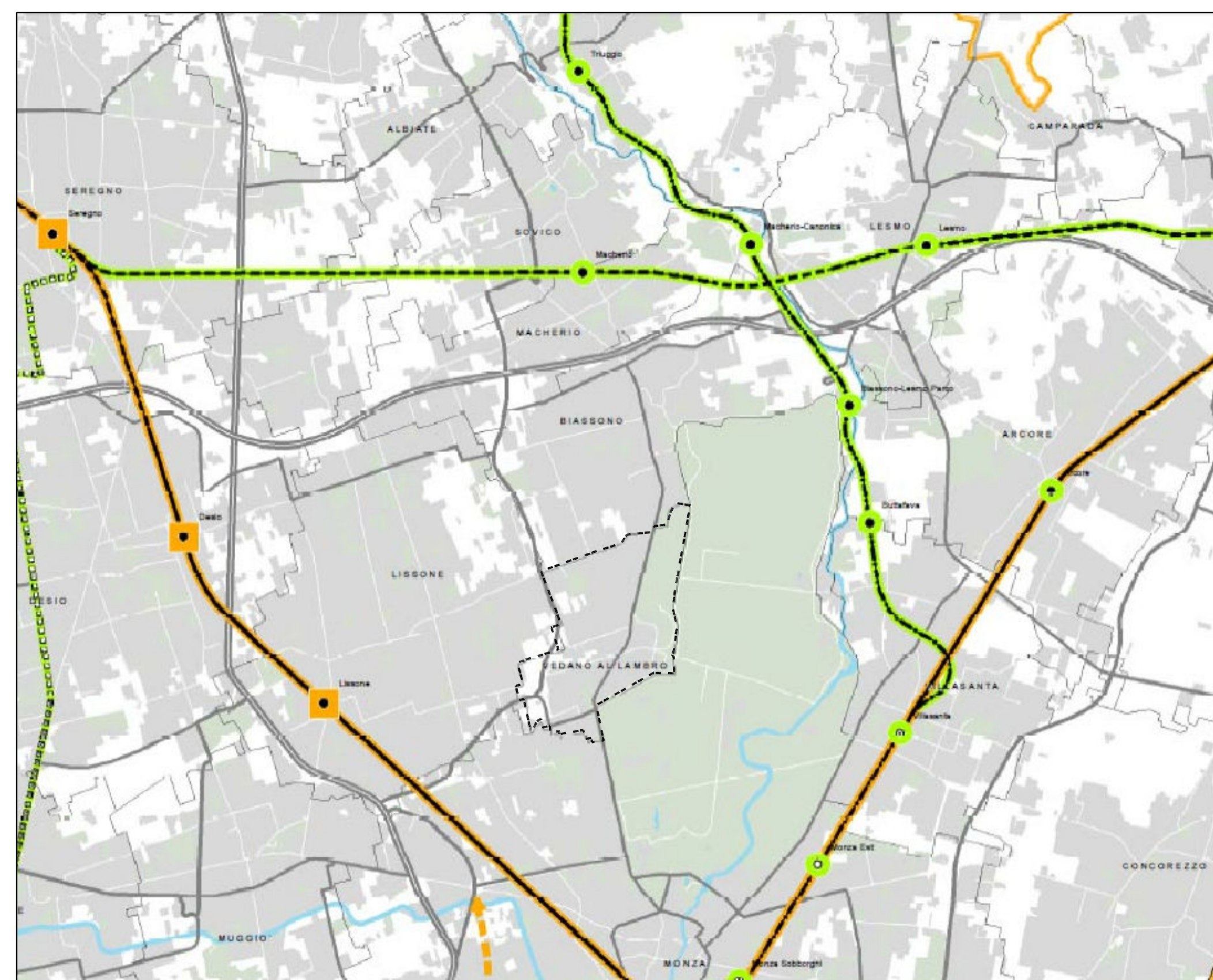

COMUNE DI VEDUGGIO AL LAMBRO
Provincia di Monza e della Brianza

PIANO DI GOVERNO DEL TERRITORIO
ai sensi della L.R. 12/05 del 11.03.2005
Variante generale agli atti costituenti il P.G.T.

DOCUMENTO DI PIANO

ADOTTATO CON DELIBERA C.C. N. 50 DEL 1/12/2020
COLLAZIONATO SUCCESSIVAMENTE ALLA DELIBERAZIONE C.C. N. 40 DEL 18/08/2021

SINDACO: Renato Meregalli	ASS. ALL'URBANISTICA, EDILIZIA PRIVATA: Marco Tremolada	SEGRETARIO GENERALE: dr.ssa Raffaella Volpez	UFFICIO TECNICO: Arch. Alberto Gaiani
PROGETTO: Arch. Carlo Luigi Gerosa Arch. Stefano Fregonese		RAPPORTO AMBIENTALE (V.A.S.): Dott.ssa Laura Tasca	STUDIO GEOLOGICO: AUTORITA' COMPETENTE:

SCALA: 1:30.000 1:40.000	OGGETTO: ESTRATTI ELABORATI P.T.C.P VIGENTE QUADRO PROGETTUALE	TAVOLA: A02
--------------------------------	--	-----------------------

Arch. Carlo Luigi Gerosa
Ordine degli Architetti, Pianificatori, Paesaggisti e Conservatori della Provincia di Monza e Brianza n° 1038
Via Biancamano, 14 - 20900 - MONZA (MB) - Tel: 039 2725224 - e-mail: carlo.gerosa@studioarchitetturaerosa.it