

Tavola 6a - Progetto di tutela e valorizzazione del paesaggio

1:30.000



Tavola 6b - Viabilità di interesse paesaggistico

1:30.000

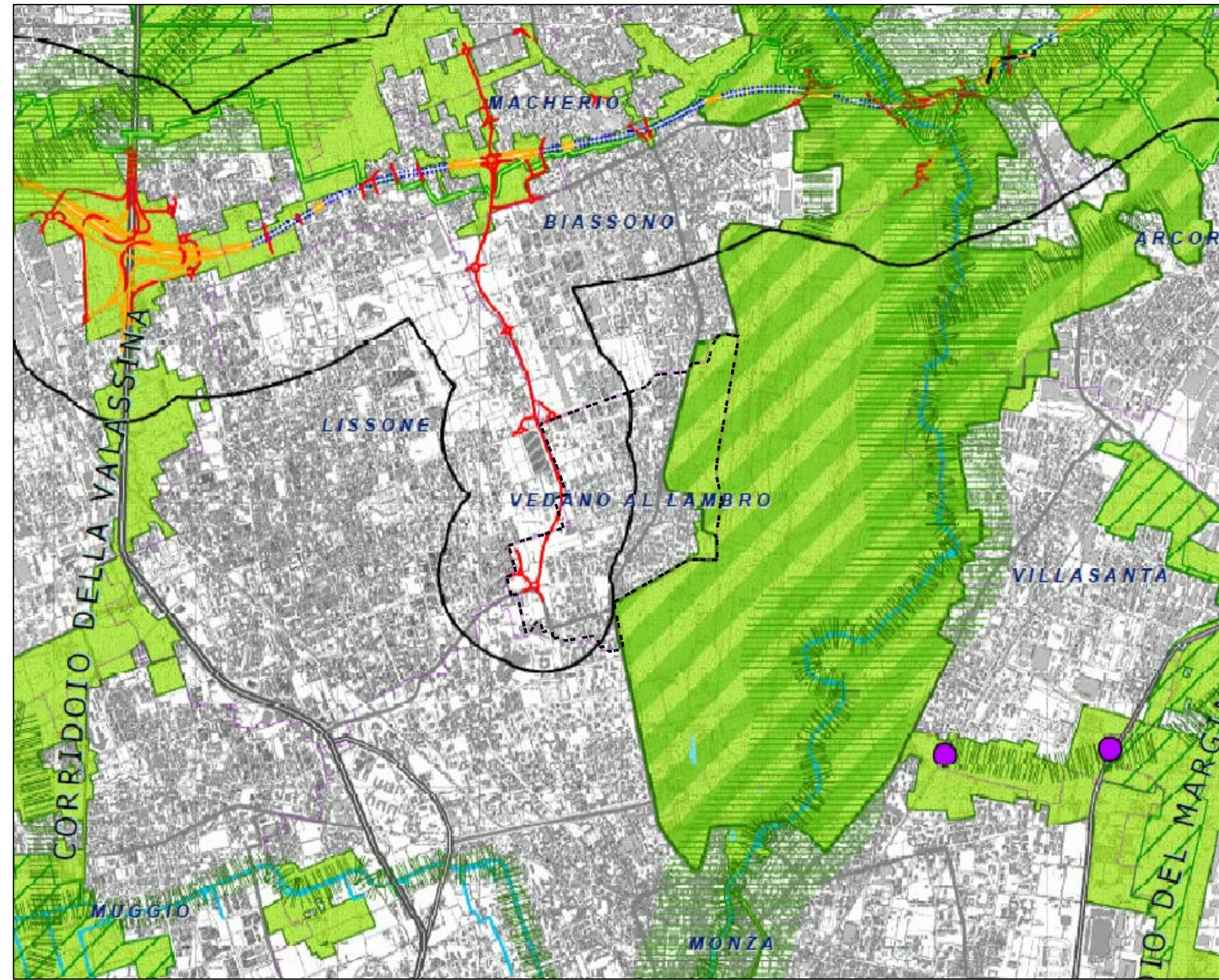

Tavola 6c - Ambiti di azione paesaggistica

1:30.000

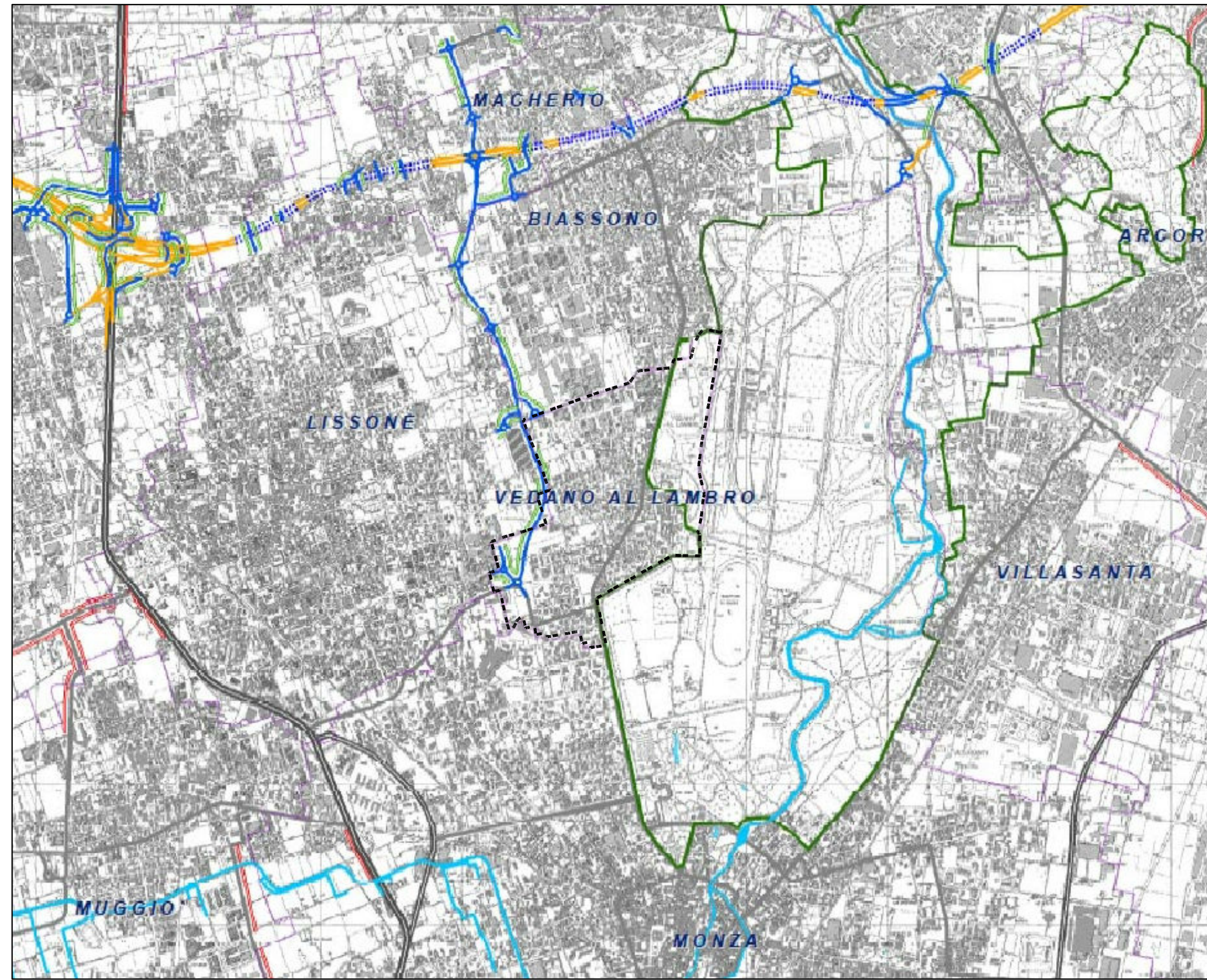

Tavola 6d - Ambiti di interesse provinciale

1:30.000

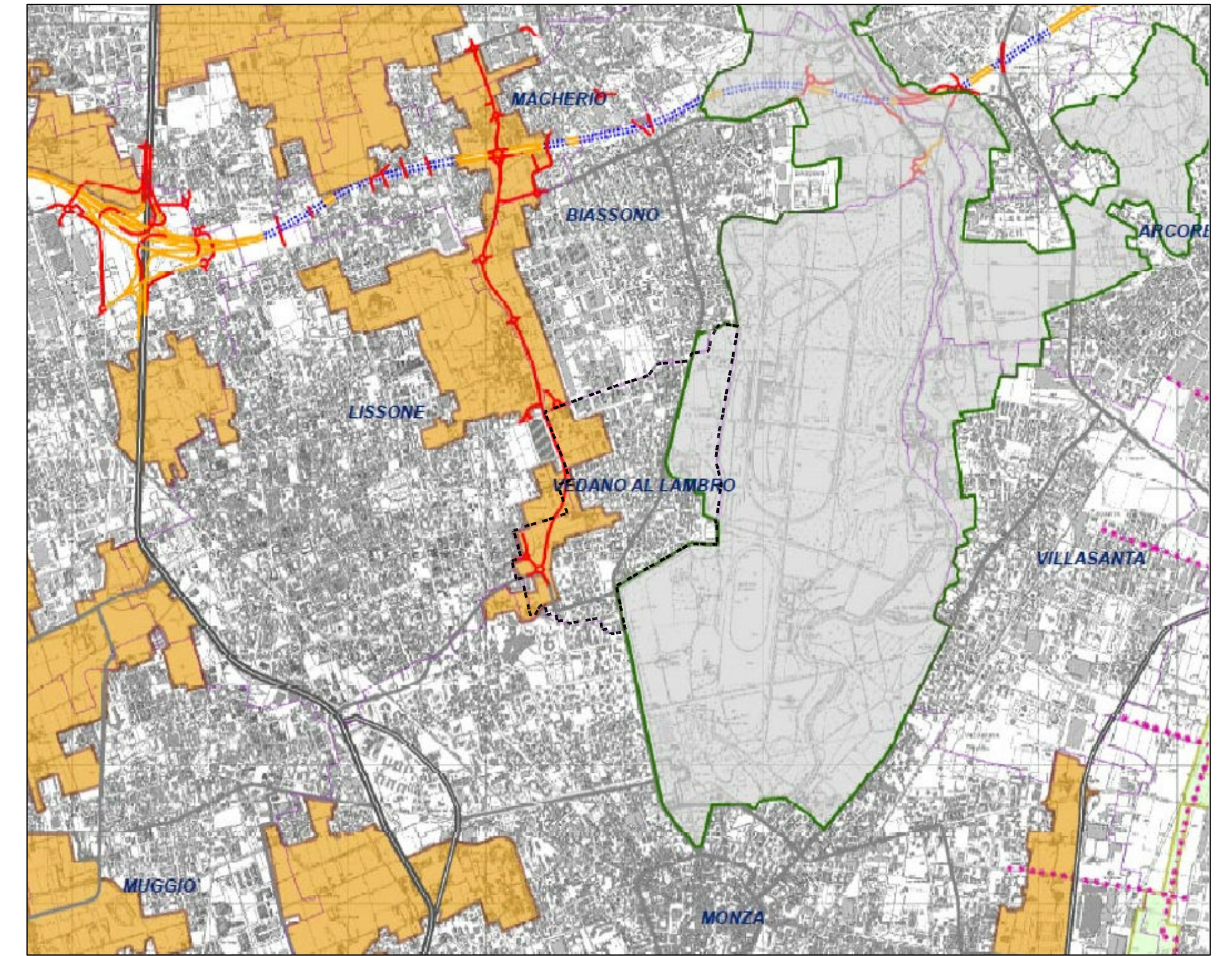

Tavola 7b - Ambiti destinati all'attività agricola di interesse strategico

1:30.000

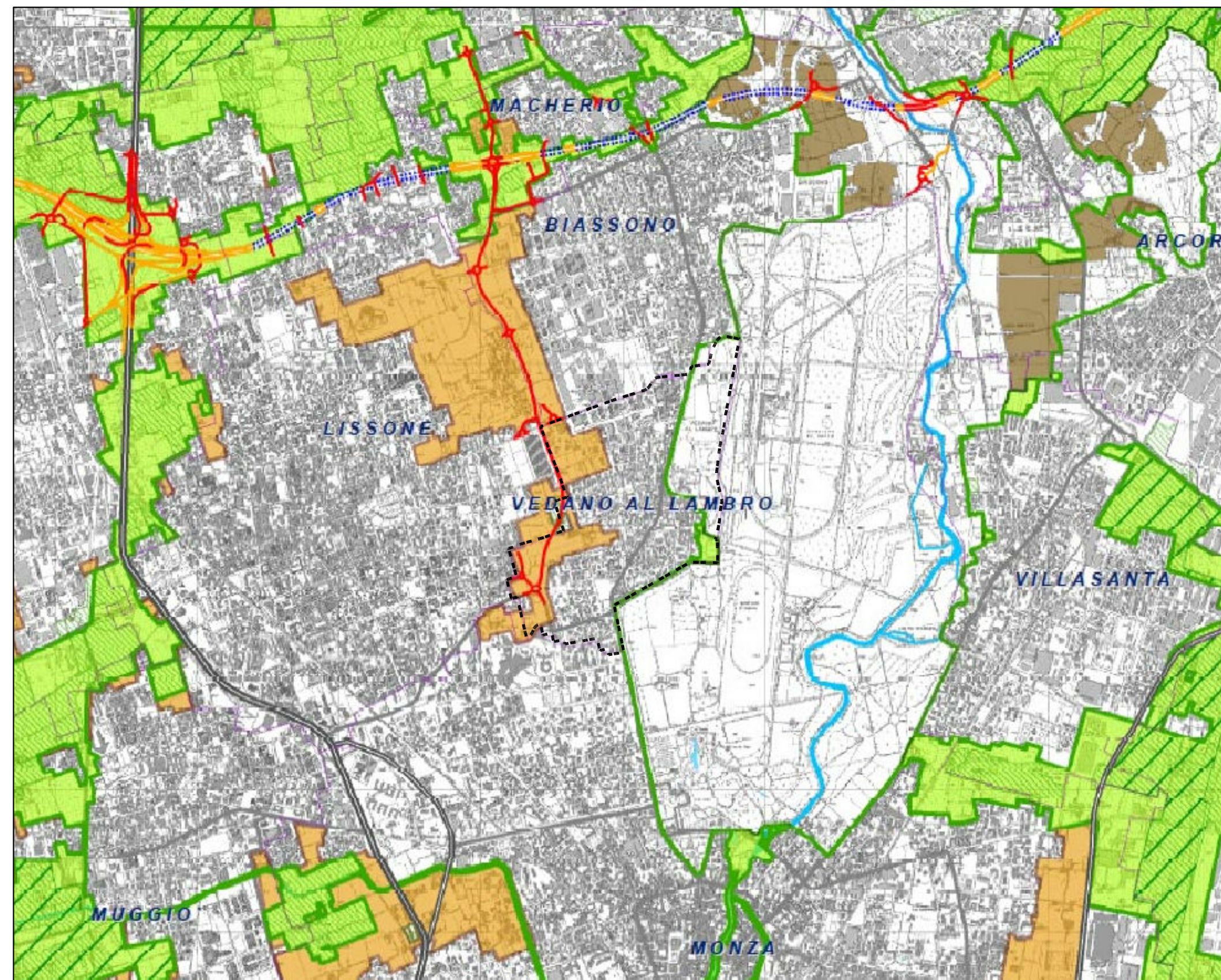
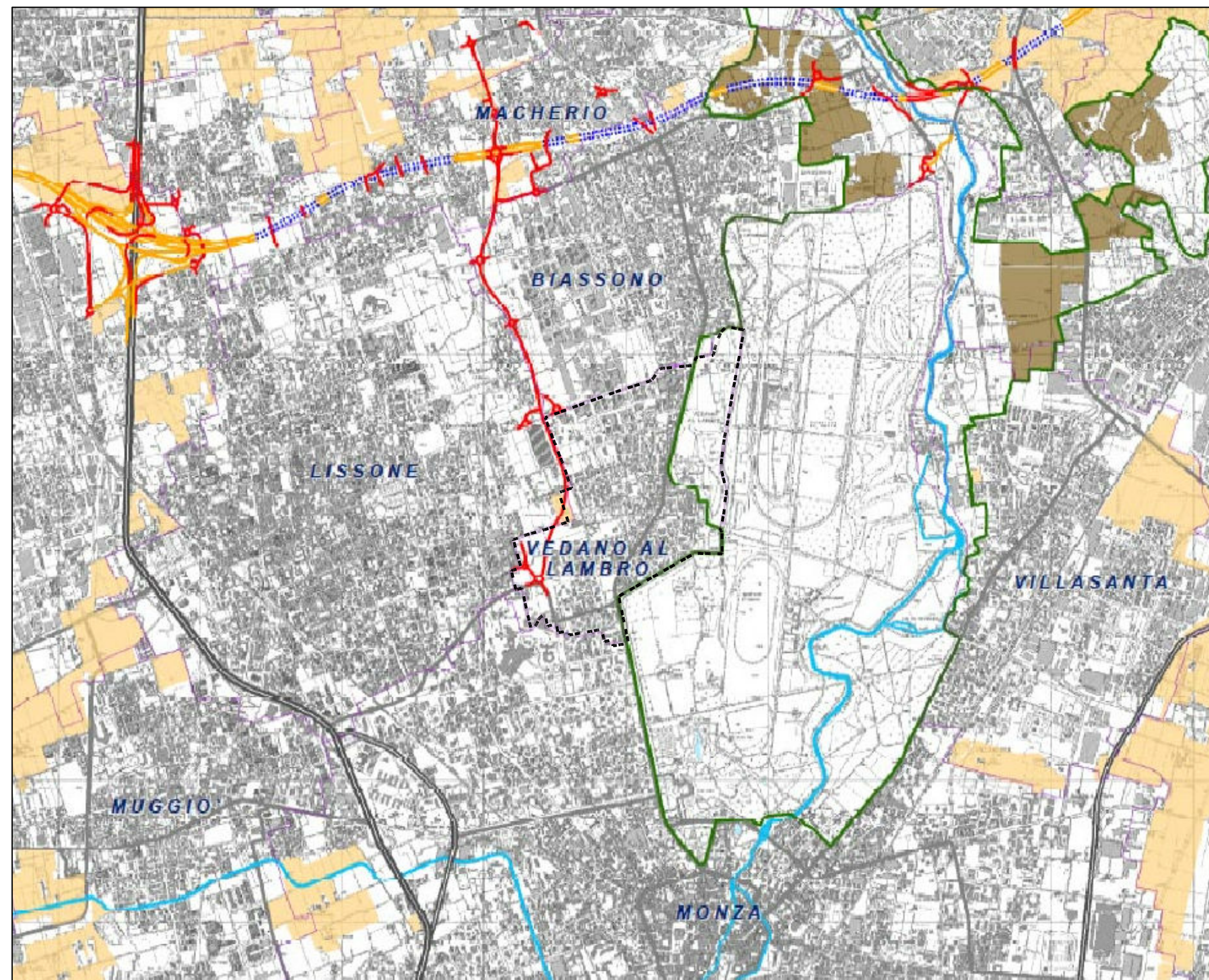

**LEGENDA**

--- Confine comunale di Veduggio al Lambro

Tavola 12 - Schema di assetto della rete stradale nello scenario di piano

1:40.000





Tavola 13 - Schema di assetto della rete del trasporto su ferro nello scenario di piano

1:40.000



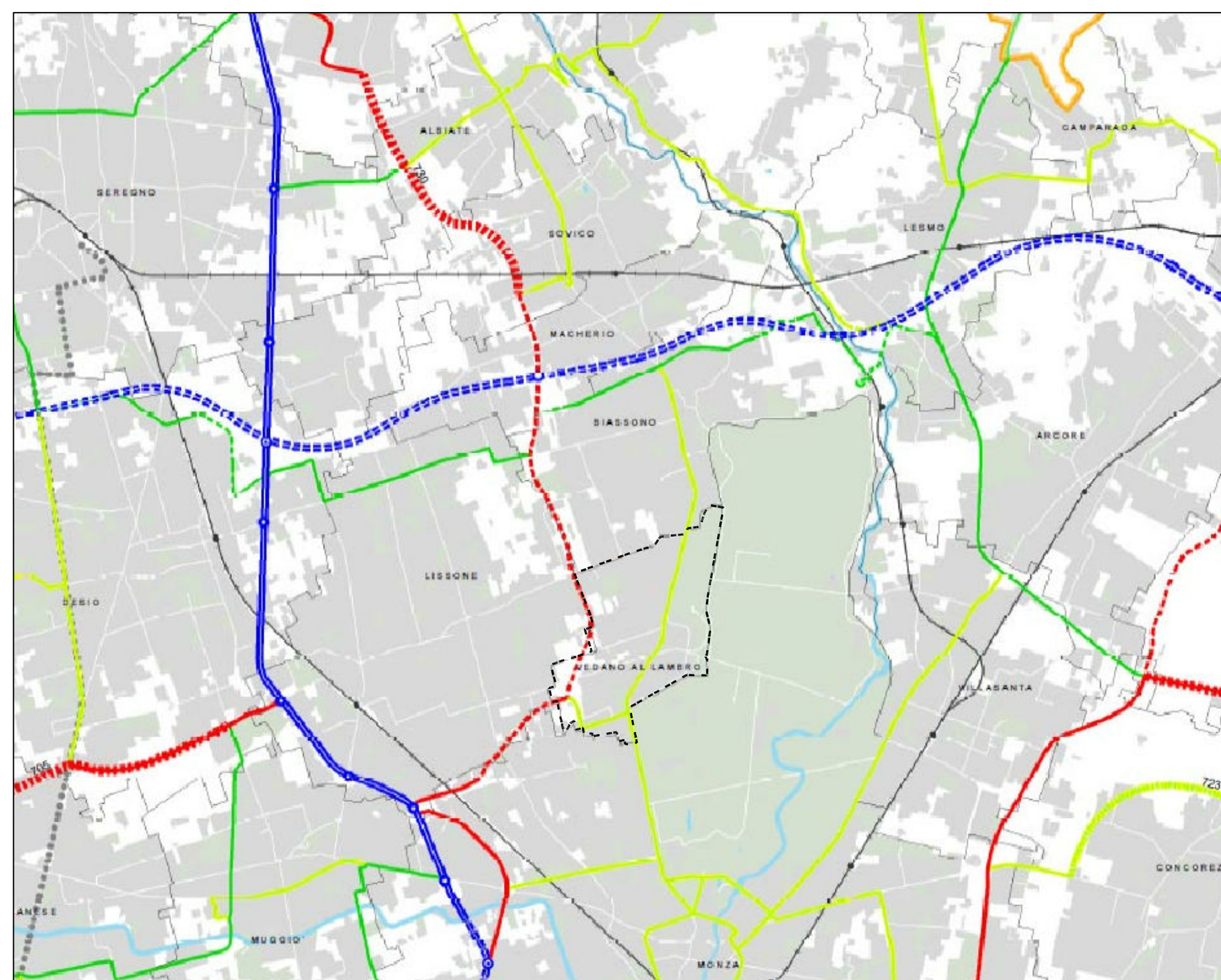
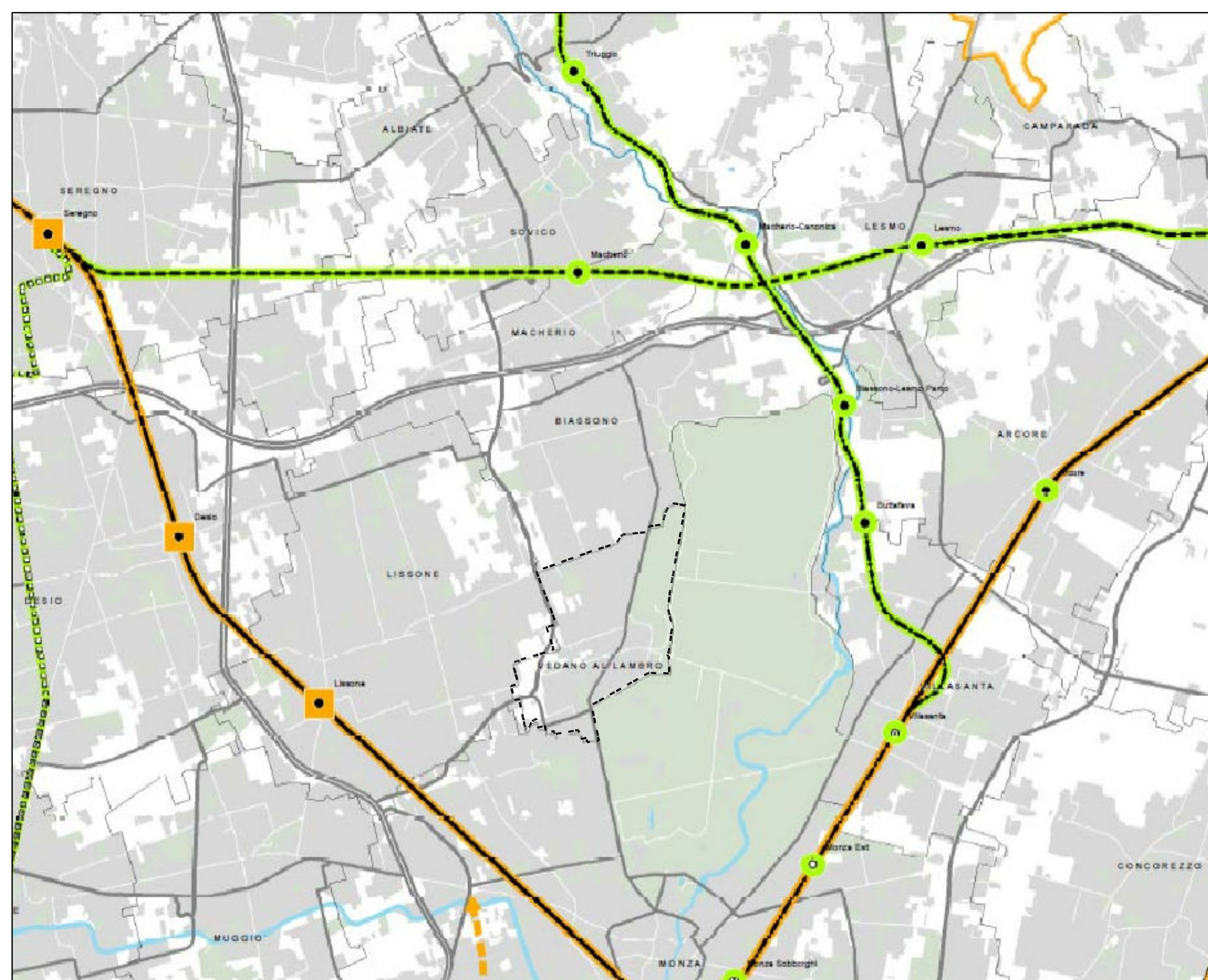

**COMUNE DI VEDUGGIO AL LAMBRO**  
Provincia di Monza e della Brianza

**PIANO DI GOVERNO DEL TERRITORIO**  
ai sensi della L.R. 12/05 del 11.03.2005  
**Variante generale agli atti costituenti il P.G.T.**

**DOCUMENTO DI PIANO**

|  |  |   |  |
|--|--|---|--|
| SINDACO:<br>Renato Meregalli                                     | ASS. ALL'URBANISTICA, EDILIZIA PRIVATA:<br>Marco Tremolada                   | SEGRETARIO GENERALE:<br>dr.ssa Raffaella Volpez       | UFFICIO TECNICO:<br>Arch. Alberto Gaiani   |
| PROGETTO:<br>Arch. Carlo Luigi Gerosa<br>Arch. Stefano Fregonese |  | RAPPORTO AMBIENTALE (V.A.S.):<br>Dott.ssa Laura Tasca | STUDIO GEOLOGICO:<br>AUTORITA' COMPETENTE: |
| SCALA:<br>1:30.000<br>1:40.000                                   | OGGETTO:<br><b>ESTRATTI ELABORATI P.T.C.P VIGENTE<br/>QUADRO PROGETTUALE</b> | TAVOLA:<br><b>A04</b>                                 |  |

Arch. Carlo Luigi Gerosa  
Ordine degli Architetti, Pianificatori, Paesaggisti e Conservatori della Provincia di Monza e Brianza n° 1038  
Via Biancamano, 14 - 20900 - MONZA (MB) - Tel. 039 2725224 - e-mail: carlo.gerosa@studioarchitettogerosa.it